

Dle rozdělovníku

NAŠE ČÍSLO JEDNACÍ: 2408/BK/16
SR 0275/BK/2016

VYŘIZUJE: Jongepierová

DATUM: 30.11.2015

O Z N Á M E N Í

o návrhu na vyhlášení zvláště chráněného území

Agentura ochrany přírody a krajiny ČR (dále jen Agentura) jako orgán ochrany přírody příslušný podle § 75 odst. 1 písm. e) ve spojení s § 78 odst. 6 zákona č. 114/1992 Sb., o ochraně přírody a krajiny, ve znění zák. č. 250/2014 Sb. (dále jen zákon) tímto podle § 40 odst. 2 ve spojení s § 40 odst. 6 zákona oznamuje návrh na vyhlášení zvláště chráněného území **Přírodní památka Chmelinec** v k. ú. Vyškovec a podle § 40 odst. 1 zákona č. 114/1992 Sb. informuje o vhodném způsobu a rozsahu ochrany území včetně jeho bližších ochranných podmínek:

I.

Předmět ochrany

Předmětem ochrany přírodní památky jsou mokřady v údolnici potoka Drietomica s bohatým výskytem prstnatce májového (*Dactylorhiza majalis*), na okrajích s přepásanou vegetací karpatských pastvin asociace *Anthoxantho-Agrostietum*.

II.

Cíle ochrany

Udržení bezlesí a biodiverzity mokřadu a travního porostu.

III.

Kategorie zvláště chráněného území

Zvláště chráněné území se navrhuje vyhlásit v kategorii přírodní památka podle § 36 odst. zákona.

IV.

Vymezení základních podmínek ochrany

Základní podmínky ochrany přírodní památky jsou vymezeny v § 36 zákona.

V.

Vymezení bližších podmínek ochrany

Bližší ochranné podmínky přírodní památky, které budou určeny nařízením Agentury, se navrhují takto:

Jen se souhlasem příslušného orgánu ochrany přírody je možno na území Přírodní památky Chmelinec:

- povolovat a provádět změny druhů pozemků nebo způsobů jejich využití¹⁾,
- zřizovat skládky jakýchkoli materiálů
- vjíždět do území těžkou technikou
- vysazovat nebo vysévat rostliny anebo vypouštět živočichy

VI.

Vymezení přírodní památky

Přírodní památka se rozkládá na území Zlínského kraje, v katastrálním území Vyškovec.

Orientační výměra zvláště chráněného území Chmelinec je 2,8919 ha. Hranice přírodní památky se stanoví dvěma uzavřenými geometrickými obrazci s přímými stranami, jejichž vrcholy jsou určeny souřadnicemi jednotné trigonometrické sítě katastrální²⁾. Seznam souřadnic vrcholů geometrického obrazce tak, jak jdou v obrazci za sebou, je uveden v příloze č. 1 k tomuto návrhu nařízení. Přehled parcel v ZCHÚ je uveden v příloze č. 2.

Základní mapa se zákresem navrhovaného zvláště chráněného území, stejně tak jako mapa katastrální jsou nedílnou součástí tohoto oznámení jako přílohy č. 3 a č. 4.

VII.

Ochranné pásmo

Ochranné pásmo se nevyhlašuje. Ochranným pásmem přírodní památky je podle § 37 odst. 1 zákona území do vzdálenosti 50 m od hranic zvláště chráněného území (viz Příloha 4) a platí v něm omezení stanovená v § 37 odst. 2 zákona.

VIII.

Odůvodnění návrhu na vyhlášení MZCHÚ

Dne 22. 7. 1982 bylo toto území vyhlášeno radou ONV Uherské Hradiště jako chráněný přírodní výtvar, 1. 8. 1991 bylo přehlášeno vyhláškou Okresního úřadu Uherské Hradiště a dne 13. 8. 1992 bylo vyhláškou MŽP ČR převedeno do kategorie přírodní památka. V roce 2004 zde byla vyhlášena evropsky významná lokalita EVL CZ0724090 Bílé Karpaty.

Vymezení území neodpovídá dnešnímu stavu a proto dochází ke změně hranice území a jeho uvedení do souladu se současným parcelním vymezením.

¹⁾ Například § 80 odst. 1 zákona č. 183/2006 Sb., o územním plánování a stavebním řádu (stavební zákon) a § 2 odst. 3 a § 6 zákona č. 344/1992 Sb., o katastru nemovitostí České republiky (katastrální zákon), ve znění pozdějších předpisů.

²⁾ Nařízení vlády č. 430/2006 Sb., o stanovení geodetických referenčních systémů a státních mapových děl závazných na území státu a zásadách jejich používání, v platném znění.

Poučení:

Proti tomuto návrhu mohou podle § 40 odst. 4 zákona vlastníci nemovitostí dotčených navrhovanou ochranou uplatnit písemné námitky a to ve lhůtě 90 dnů ode dne doručení písemného oznámení o předložení návrhu k projednání. Dotčené obce a kraje mohou uplatnit písemné námitky k předloženému návrhu ve lhůtě 90 dnů od obdržení návrhu. Se zněním návrhu na vyhlášení se lze seznámit na portálu veřejné správy (www.portal.gov.cz) a na Agentuře (AOPK ČR, regionální pracoviště Správa CHKO Bílé Karpaty, Nádražní 318, 763 26 Luhačovice) Námitky se uplatňují písemně u Agentury na výše uvedené adrese.

Agentura uplatněné námitky posoudí a vydá o nich rozhodnutí. K námitkám uplatněným po uplynutí této lhůty nebude přihlédnuto. Vlastník je oprávněn uplatnit námitky jen proti takovému navrženému způsobu nebo rozsahu ochrany, jímž by byl dotčen ve výkonu svých práv nebo povinností. Pokud námitky nebudou uplatněny, má se za to, že dotčený subjekt s předloženým návrhem souhlasí.

V souladu s ustanovením § 40 odst. 2 zákona č. 114/1992 Sb., o ochraně přírody a krajiny, v platném znění, žádáme obec Vyškovec o zveřejnění informace o obdržení tohoto návrhu do 5 dnů na úřední desce po dobu 15 dnů.

Podle § 41 odst. 3 zákona č. 114/1992 Sb., o ochraně přírody a krajiny, v platném znění, se orgány státní správy dotčené podle zvláštních předpisů k předloženému návrhu vyjádří nejpozději do 30 dnů od jeho obdržení.

Oznámení o možnosti seznámit se s návrhem plánu péče o PP Chmelinec

Agentura jako orgán ochrany přírody příslušný podle § 75 odst. 1 písm. e) ve spojení s § 78 odst. 6 zákona tímto podle § 38 odst. 3 zákona 114/1992 Sb. oznamuje, že byl zpracován plán péče o Přírodní památku Chmelinec. Zpracovaný návrh plánu péče je uložen na Agentuře (regionální pracoviště Správa CHKO Bílé Karpaty, Nádražní 318, 763 26 Luhačovice), a lze do něj nahlížet a seznámit se s ním v úřední dny – pondělí a středa v době od 8.00 do 17.00 hod., mimo tyto dny po předchozí domluvě. Dále je zpracovaný návrh plánu péče zveřejněn na portálu veřejné správy (www.portal.gov.cz), K uvedenému plánu péče je možno podávat na výše uvedenou adresu Agentury připomínky a to nejpozději do 30 dnů ode dne zveřejnění na portálu veřejné správy. Zároveň žádáme obec Vyškovec a obec Starý Hrozenkov, aby v souladu s ust. § 38 odst. 3 zákona toto oznámení zveřejnila do 5 dnů od obdržení tohoto návrhu na své úřední desce po dobu 15 dnů.

Ing. Jiřina Gaťáková, v.r.

REDITELKA SPRÁVY CHKO

Přílohy:

- Příloha č. 1: Seznam souřadnic jednotné trigonometrické sítě katastrální (S-JSTK) jednotlivých vrcholů geometrického obrazce, kterým jsou stanoveny hranice Přírodní památky Chmelinec
- Příloha č. 2: Návrh vymezení PP Chmelinec – přehled parcel v ZCHÚ (včetně parcel ochranného pásma, které nebude zvláště vyhlášené, ale určené zákonem - § 37, odst. 1 zákona)
- Příloha č. 3: Orientační mapa území PP Chmelinec
- Příloha č. 4: Návrh vymezení hranic PP Chmelinec – katastrální mapa (mapa parcelního vymezení PP Chmelinec)

Rozdělovník:

Dotčené obce a kraje – doručení prostřednictvím datové schránky:

Obec Vyškovec
Obec Starý Hrozenkov
Zlínský kraj, třída Tomáše Bati 21, 761 90 Zlín

Vlastníci nemovitostí dotčení navrhovanou ochranou:

Právníkové osoby – doručení prostřednictvím datové schránky:

Obec Vyškovec, č. p. 65, 68774 Vyškovec
Saidler & Co. Property s.r.o., č. p. 138, 68774 Vyškovec
SIMMO s.r.o., U Bechyňské dráhy 2932, 39002 Tábor

Fyzické osoby – doručení do vlastních rukou:

Juriš Pavel Ing., 68774 Vyškovec č. p. 142
Kročil Libor, 68774 Vyškovec č. p. 4
Kročilová Jarmila, 68774 Vyškovec č. p. 4
Poláchová Iva, Highlever Road 25, Kensington, W10 6PP Londýn, Spojené království Velké Británie a Severního Irska
Urbanová Gita, Klimešova 55/30, Ořešín, 62100 Brno

Ochranné pásmo:

Barancová Marie, 68774 Vyškovec č. p. 2
Barycharová Anežka, Větrná 918/18, 67172 Miroslav
Dostálková Alena, 68703 Babice č. p. 541
Janulíková Miroslava, I. Olbrachta 3025/3, 69501 Hodonín
Kročil Antonín, 68774 Vyškovec č. p. 27
Kročil Bohumil, 68774 Vyškovec č. p. 27
Kročilová Anna, Karlova 1729, 75661 Rožnov pod Radhoštěm
Kročilová Marie, 68774 Vyškovec č. p. 4
Pazderová Marie, Stanislava Manharda 3834/24, 79601 Prostějov
Novoměstský František Ing., č. p. 23, 68774 Vyškovec
Novoměstská Božena, č. p. 23, 68774 Vyškovec

Na vědomí – doručení prostřednictvím datové schránky:

Městský úřad Uherský Brod, Odbor životního prostředí a zemědělství

**Příloha č. 1: Seznam souřadnic jednotné trigonometrické sítě katastrální (S-JSTK)
jednotlivých vrcholů dvou geometrických obrazců, kterými jsou stanoveny
hranice Přírodní památky Chmelínek**

Číslo bodu	Y	X
2890024	510489,75	1198063,75
2890025	510510,35	1198055,71
3020001	510387,54	1198022,90
3020002	510394,83	1198002,70
3020003	510433,71	1198022,78
3020004	510463,35	1197966,85
3020005	510420,76	1197955,77
3020006	510380,07	1197942,85
3020013	510680,15	1198178,10
3020014	510635,13	1198141,67
3020015	510556,94	1198082,87
3020029	510453,85	1198054,02
3020030	510476,22	1198063,05
3020041	510298,40	1197933,27
3020042	510685,97	1198185,47
4950007	510297,90	1197933,21
4950009	510276,85	1197935,76
4950010	510268,30	1197975,78
4950011	510673,48	1198223,03
4950012	510706,75	1198211,76
4950019	510270,48	1197951,83
4950020	510268,56	1197964,12
4950021	510269,81	1197983,51
4950022	510272,16	1197991,64
4950023	510276,41	1197998,84
4950024	510283,28	1198005,77
4950025	510291,85	1198012,25
4950026	510306,00	1198018,88
4950027	510363,62	1198039,84
4950028	510384,09	1198048,27
4950031	510493,90	1198099,44
4950032	510476,78	1198087,12
4950033	510463,72	1198080,08
4950034	510441,31	1198071,74
4950035	510503,09	1198106,89
4950036	510535,27	1198137,02
4950037	510561,63	1198160,75
4950038	510579,30	1198172,50
4950039	510630,57	1198198,86
4950040	510656,91	1198213,59

Příloha č. 2: Návrh vymezení PP Chmelinec – přehled parcel v ZCHÚ a jeho ochranném pásmu

Parcelní vymezení PP:

Výměra PP dle lomových bodů je **2,8919** ha, na tuto výměru bude PP přehlášena.

Katastrální území: 788856 Vyškovec					
Číslo parcely podle KN	Druh pozemku	Způsob využití pozemku	číslo LV	Výměra parcely celková (m ²)	Výměra parcely v ZCHÚ (m ²)
8484/1	ostatní plocha	jiná plocha	107	11433	10214
8488	orná půda		24	5468	1869
8489/1	TTP		24	11221	7615
8489/2	orná půda		24	2675	2675
8490	ostatní plocha	neploďná půda	10001	144	109
8491	ostatní plocha	neploďná půda	10001	622	42
8492/1	ostatní plocha	neploďná půda	10001	642	305
8492/2	ostatní plocha	neploďná půda	10001	16	16
8672/2	ostatní plocha	neploďná půda	10001	789	789
8672/3	ostatní plocha	ostatní komunikace	10001	38	38
8675	ostatní plocha	neploďná půda	375	1587	65
9201/2	ostatní plocha	ostatní komunikace	10001	85	85
9202	ostatní plocha	neploďná půda	10001	187	69
9203/1	ostatní plocha	ostatní komunikace	10001	5155	216
9203/2	ostatní plocha	ostatní komunikace	10001	31	31
9313/4	vodní plocha	koryto vod. toku	431	2295	183
Katastrální území: 755001 Starý Hrozenkov					
Číslo parcely podle KN	Druh pozemku	Způsob využití pozemku	číslo LV	Výměra parcely celková (m ²)	Výměra parcely v ZCHÚ (m ²)
8790/5	lesní pozemek		775	25	11
8791/1	lesní pozemek		775	785958	4511
9201/8	ostatní plocha	jiná plocha	775	51	31
9201/9	ostatní plocha	jiná plocha	604	44	25
9201/10	ostatní plocha	jiná plocha	775	72	20
Celkem:					28919

Ochranné pásmo:

Ochranné pásmo není vyhlášené, je jím tedy dle § 37 zákona č. 114/1992 Sb. pás do vzdálenosti 50 m od hranice ZCHÚ.

Katastrální území: 788856 Vyškovec					
Číslo parcely podle KN	Druh pozemku	Způsob využití pozemku	číslo LV	Výměra parcely celková (m ²)	Výměra parcely v ZCHÚ (m ²)
500/1	zastavěná plocha a nádvoří		121	226	226
500/2	zastavěná plocha a nádvoří		10001	350	350
500/4	zastavěná plocha a nádvoří		270	373	354
500/5	zastavěná plocha a nádvoří		270	104	104
859	zastavěná plocha a nádvoří		375	483	474
867	zastavěná plocha a nádvoří		107	600	595
901	zastavěná plocha a nádvoří		24	113	113
913	zastavěná plocha a nádvoří		10001	114	114

914	zastavěná plocha a nádvoří		10001	100	100
954	zastavěná plocha a nádvoří		107	127	127
986	zastavěná plocha a nádvoří		121	155	146
8480/1	TTP		108	26306	912
8482	TTP		108	3319	730
8484/1	ostatní plocha	jiná plocha	107	11433	1219
8484/2	ostatní plocha	jiná plocha	427	532	532
8486/1	orná půda		107	5316	4623
8486/2	orná půda		24	373	373
8486/3	orná půda		427	253	253
8486/4	orná půda		10001	635	635
8486/5	orná půda		434	94	94
8488	orná půda		24	5468	3252
8489/1	TTP		24	11221	3374
8489/4	ostatní plocha	jiná plocha	10001	279	279
8489/5	ostatní plocha	jiná plocha	434	21	21
8490	ostatní plocha	neplodná půda	10001	144	35
8491	ostatní plocha	neplodná půda	10001	622	580
8492/1	ostatní plocha	neplodná půda	10001	642	337
8493/3	zahrada		10001	682	682
8493/4	ostatní plocha	jiná plocha	375	2069	556
8493/5	ostatní plocha	ostatní komunikace	10001	733	44
8493/7	ostatní plocha	jiná plocha	10001	4	4
8493/8	ostatní plocha	ostatní komunikace	10001	208	208
8494	orná půda		125	1935	26
8498/1	ovocný sad		88	3139	91
8498/3	zahrada		107	91	68
8498/4	zahrada		107	207	117
8500/5	TTP		107	97	97
8500/8	TTP		107	2797	2698
8500/9	TTP		349	8187	706
8672/1	ostatní plocha	neplodná půda	10001	1762	475
8675	ostatní plocha	neplodná půda	375	1587	795
8676	orná půda		121	11761	1083
8677	TTP		121	90	34
8680/1	TTP		121	33782	1830
8680/3	TTP		121	4494	145
8680/13	TTP		121	1029	4
9202	ostatní plocha	neplodná půda	10001	187	118
9203/1	ostatní plocha	ostatní komunikace	10001	5155	393
9204	ostatní plocha	ostatní komunikace	10001	1608	120
9313/4	vodní plocha	koryto vod. toku	431	2295	244

Katastrální území: 755001 Starý Hrozenkov

Číslo parcely podle KN	Druh pozemku	Způsob využití pozemku	číslo LV	Výměra parcely celková (m ²)	Výměra parcely v ZCHÚ (m ²)
8772/1	lesní pozemek		775	758963	981
8790/4	lesní pozemek		775	5867	1129
8790/5	lesní pozemek		775	25	14
8791/1	lesní pozemek		775	785958	32872
8791/3	lesní pozemek		775	1209	275
9201/5	ostatní plocha	ostatní komunikace	604	477	107
9201/8	ostatní plocha	jiná plocha	775	51	20
9201/9	ostatní plocha	jiná plocha	604	44	19
9201/10	ostatní plocha	jiná plocha	775	72	52
9313/37	vodní plocha	koryto vod. toku	665	567	124
9384/1	ostatní plocha	silnice	518	183	183
9384/2	ostatní plocha	silnice	604	36	36
9384/3	ostatní plocha	silnice	775	1918	563
Celkem:					66865

Příloha č. 3: Orientační mapa PP Chmelinec

Příloha M1

Orientační mapa území PP Chmelinec

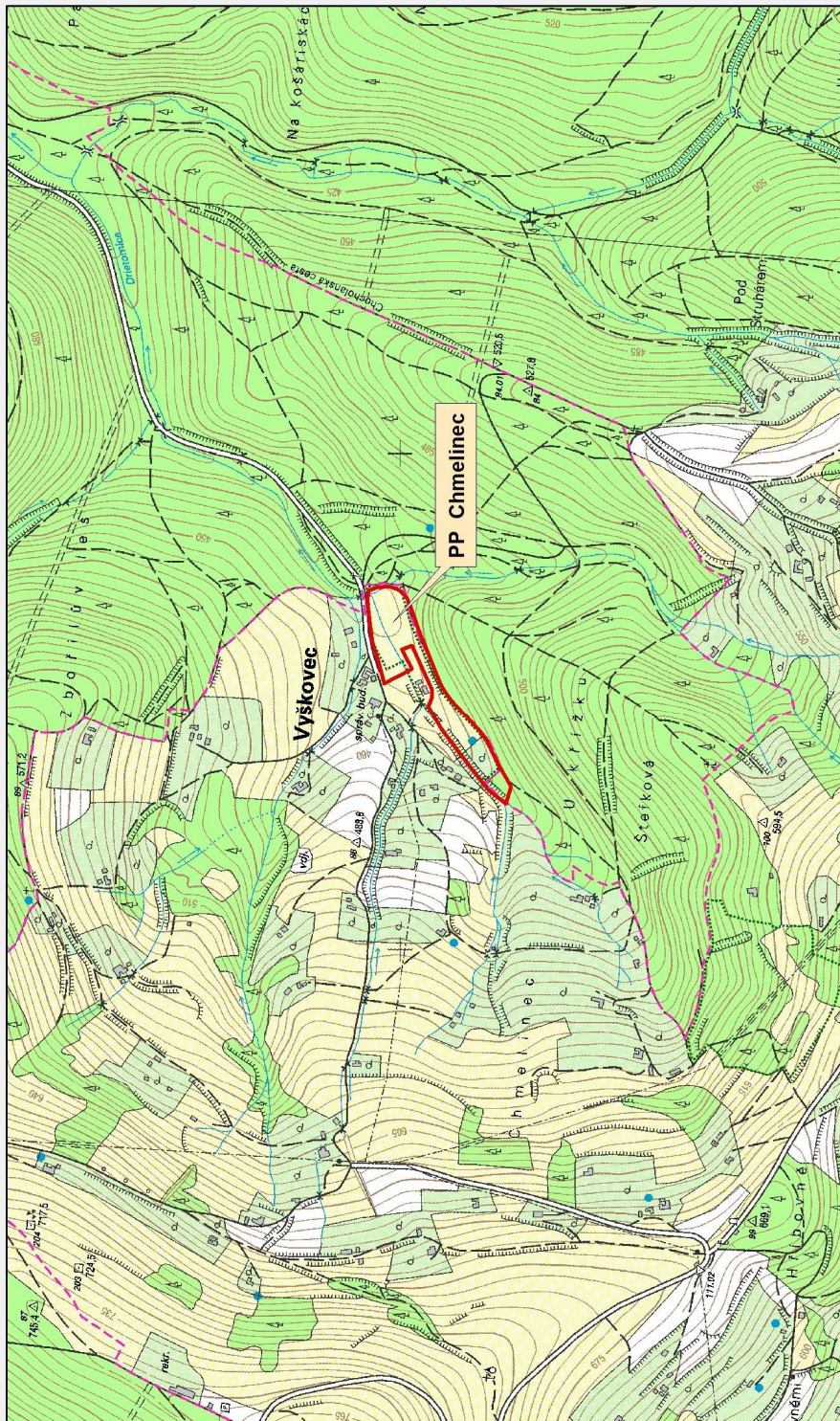

Mapový podklad © AOPK ČR,
Český úřad zeměměřický a katastrální, 2007.



PP Chmelinec



Příloha č. 4: Návrh vymezení hranic PP Chmelinec – katastrální mapa (mapa parcelního vymezení PP Chmelinec)

